ぱっと
行っとく？
PATTO ITTOKU?
PATTO-ITTOKU?

ぽにて①

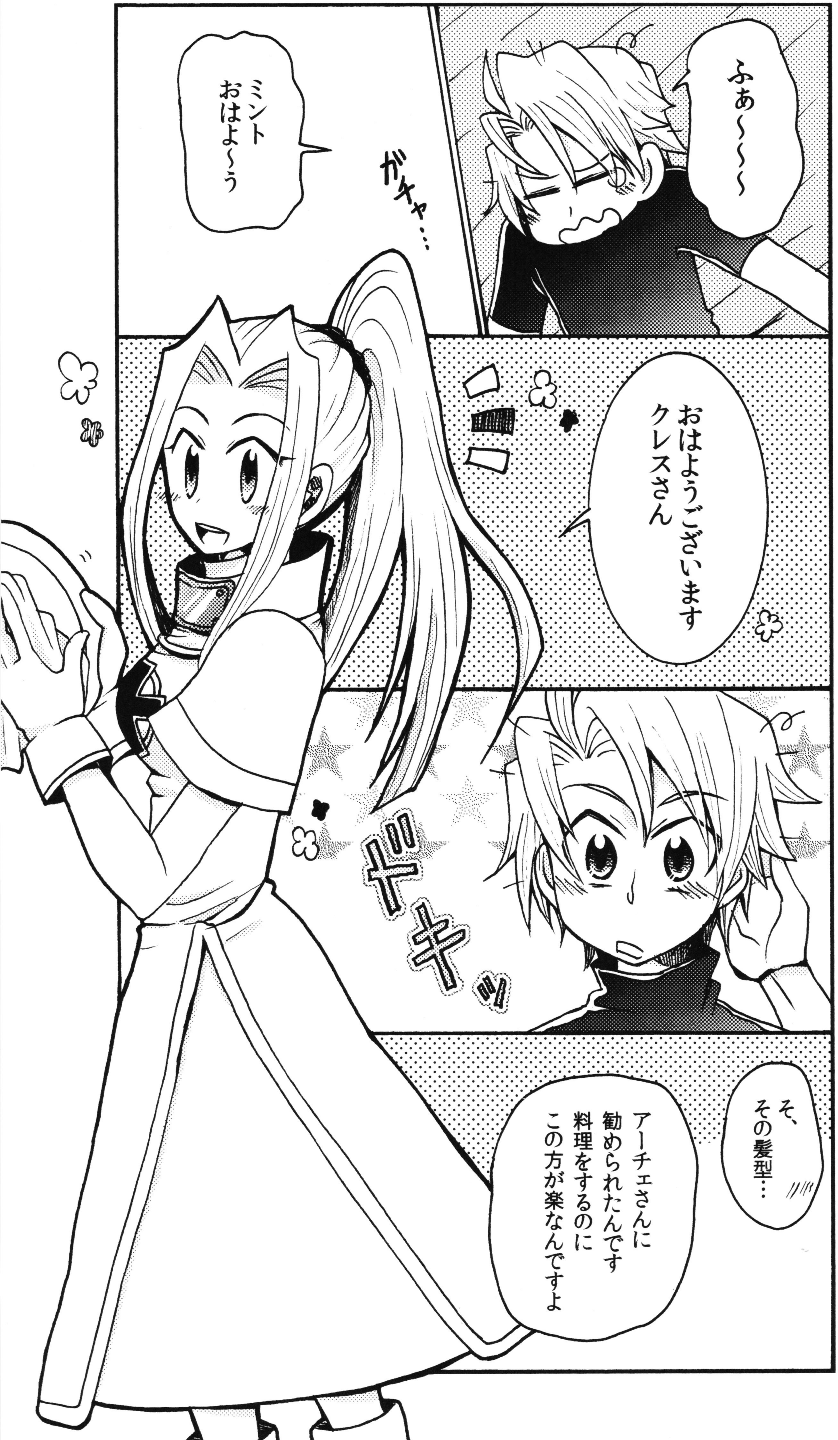
ふぁ〜〜〜〜
ガチャ・・・
ミント
おはよ〜ぅ
おはようございます
クレスさん
ドキッ
そ、
その髪型・・・
アーチェさんに
勧められたんです
料理をするのに
この方が楽なんですよ

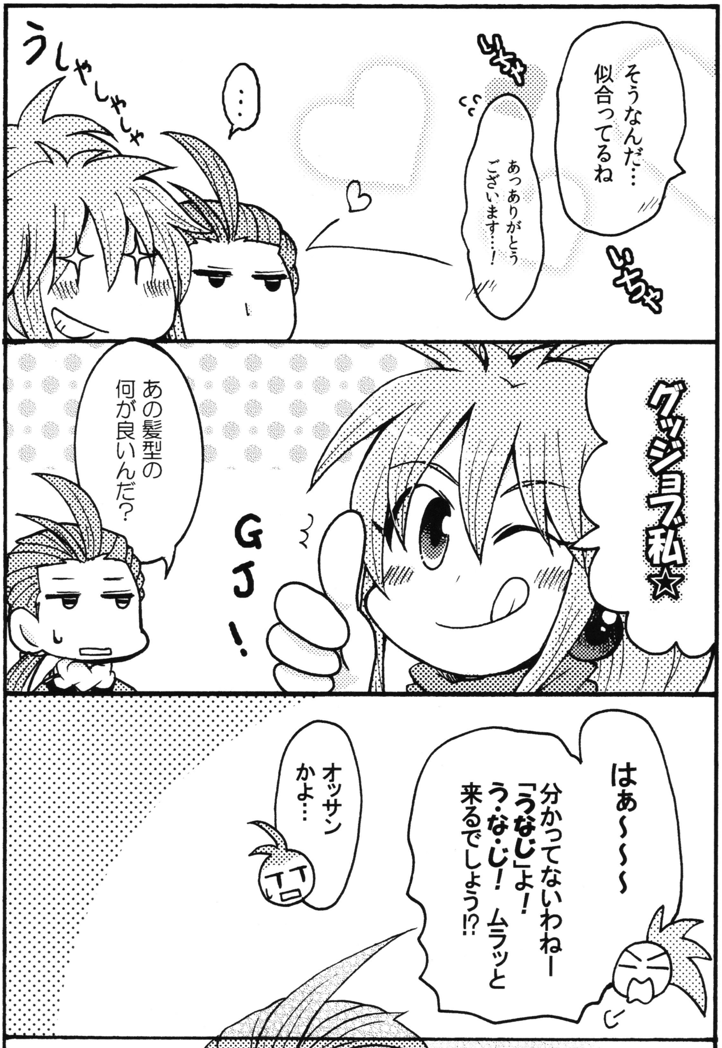
そうなんだ…
似合ってるね
いちゃ
あっありがとう
ございます…！
いちゃ
…
うしゃしゃしゃしゃ
グッジョブ私☆
GJ！
あの髪型の
何が良いんだ？
はぁ～～～
分かってないわねー
「うなじ」よ！
う・な・じ！ ムラッと
来るでしょう!?
オッサン
かよ…
「うなじ」ねえ…
ちらっ

はっ
なになにぃ～？
私のうなじにムラッと
来ましたか？
スケベ大魔王さ～ん？
はあ!?
アホか
ぷぷ
んな、
いっつも見てるもんに
何も感じるわけねー
だろうが…
はぁ…
よ…
…

……
……
べ、別に そーゆー 意味じゃねーよ
そーゆーって どーゆー意味？
……
ふんふんふ～ん♪
ん？

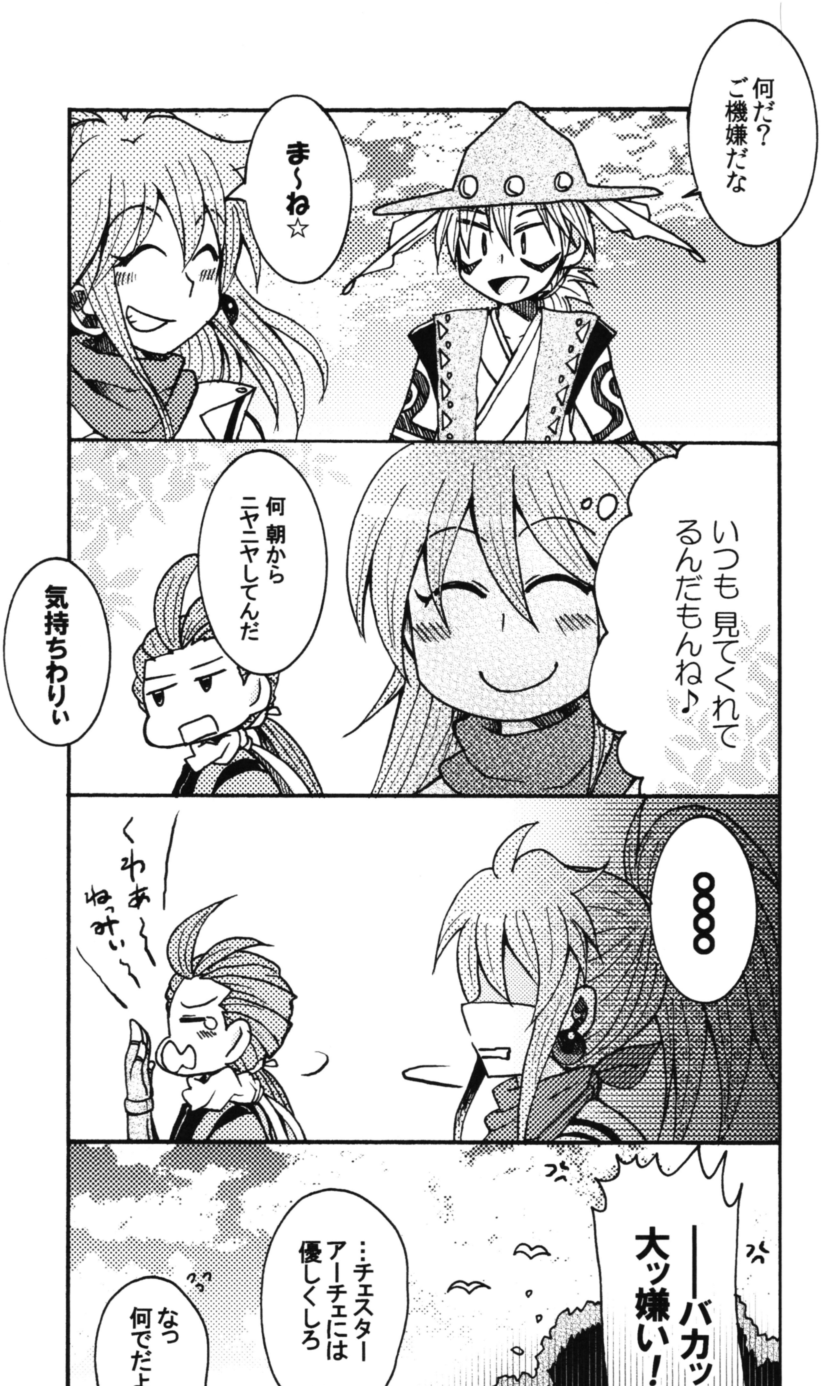
何だ？
ご機嫌だな
ま〜ね☆
いつも見てくれてるんだもんね♪
何朝からニヤニヤしてんだ
気持ちわりぃ
くわぁ〜
ねっみぃ〜
——バカッ！
大ッ嫌い！！
…チェスター
アーチェには優しくしろ
なっ
何でだよ

ぽにて②
そういえばすずちゃんもポニテだよね☆
ポニ…？
ああ 総髪（そうがみ）の事ですか？ これは里の伝統ある髪型で 元は武士の髷（まげ）から変化したものと言われています
出たッ！ザ☆ジャポン豆知識
同じポニテなのに風格に差を感じるな
はっ
何よ！可愛いんだからいいじゃん
自分で言うなよ
まっすずは可愛いけどな！
「は」って何よ！
そのままの意味だ
か、可愛い…

不覚

おーい アーチェ
そろそろ出発するぞ
ああ〜ん
待っててよぅ
髪がうまく
まとまらない
んだも〜ん
はっ
一瞬誰
かと思った

宿命

パーティーで髪が短いのはクレスだけだよね
まあ この方が動き易いし楽だし
長い髪のクレスも良いかもだし伸ばしてみれば？
何言ってんだ クレスはこれでいいんだよ
将来はアルベイン流師範期待の星なんだぞ…！
テレッ
いやぁ〜ゆくゆくはそうなりたいけどね
つまり…
ハゲる宿命だからな！
伸ばしても無駄
トリスタン師匠
ほっほっほっ
ハゲまで受け継ぐ気はないからね!?

ぽにて③

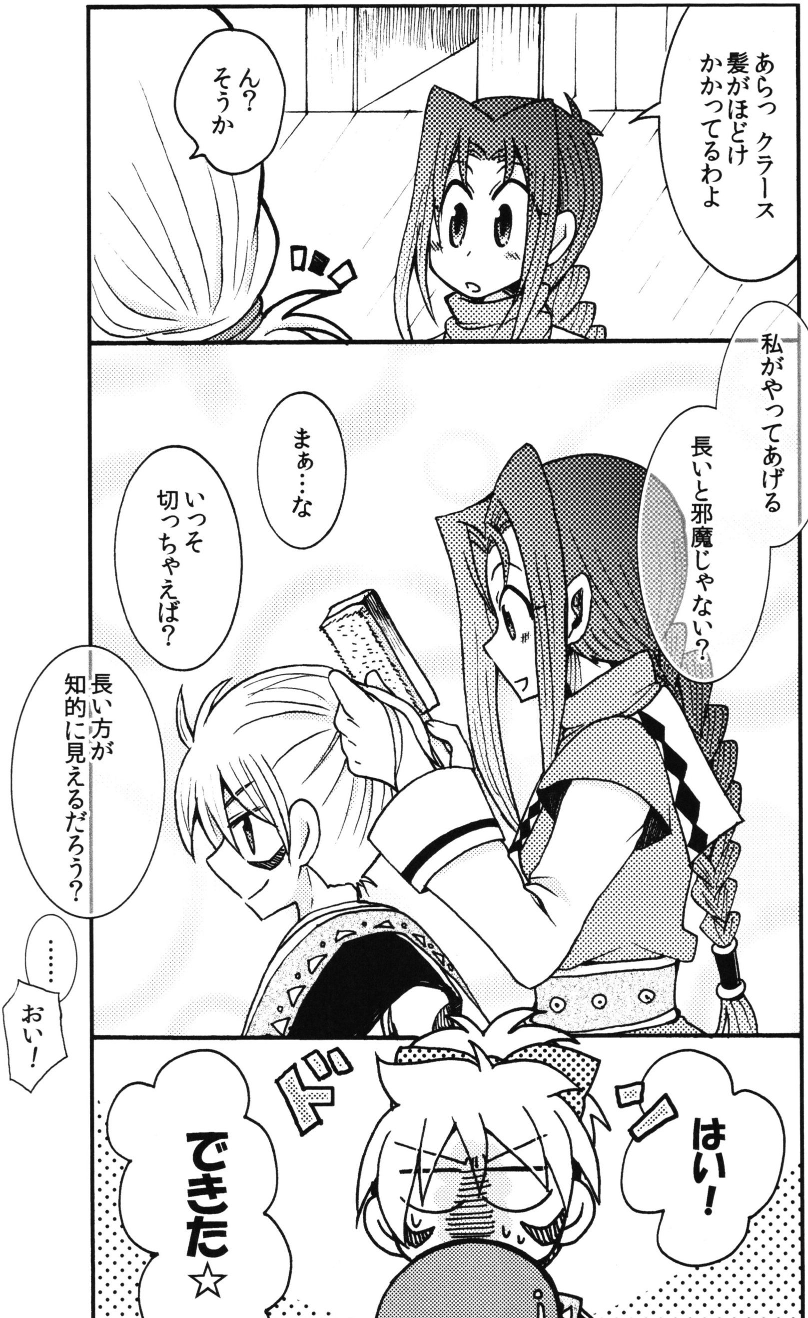
あらっ クラース
髪がほどけ
かかってるわよ
ん?
そうか
私がやってあげる
長いと邪魔じゃない?
まぁ…な
いっそ
切っちゃえば?
長い方が
知的に見えるだろう?
……
おい!
はい!
できた☆

って、何じゃこりゃぁああ!!
可愛いでしょ?
可愛くてどうする!これでは何処ぞの能天気ハーフエルフではないかぁ!!
大正解☆ このリボンアーチェさんがくれたのよ
そういう話ではない!
まあまあいーじゃない家では帽子被らないし
そういう事でもない!!
クッラーウスゥ~遊びに来てあげたわよー☆
おみやげもあるよん♪
…
あらいらっしゃい
…

ぶっ…
うしゃしゃしゃしゃ
ちょっ
ちょーかっわいいッ!!
ひ〜〜〜〜
お腹痛いィ〜うしゃしゃッ
やっぱり
髪切ろうかなぁ…

GUEST : RYU

PIXIV ID : 3124324

料理は愛情！

今日はポワレだ
味わって食べるように
わーい☆
…おいしい
もぐ
もぐ
クラースさんって
料理上手ですよね
ん？まあな
どうしたら
そんなに上手に
なりますか？
…おいおい
私も初めから得意だった
訳ではないぞ？
それに、クレスの料理も
それなりに食べられるし
今のままでも問題ない
と思うが
それなり…

何だぁ？
美味い料理でも
振舞いたい相手でも
いるのかぁ～？
ドキッ
ミ…ミントの料理
なんですが…
ごにょ
凄く…僕好みなんです
それで…その
自分も
ミント好みの料理を
作ってあげたい、と
は、はい
なるほど…
それなら既に
素質は十分だな
え？

ミントの料理が
どうして美味いか分かるか？
食べてくれる人を
思っているから、だ
技術も確かに必要なものだが
作る相手への気持ちも
同じくらい大事なものだ
気持ち…か

!
クレスさん
今日の茶碗蒸し
とても
美味しいです！
ほ、本当!?
はい！
よろしければ
作り方を教えて
頂けませんか？

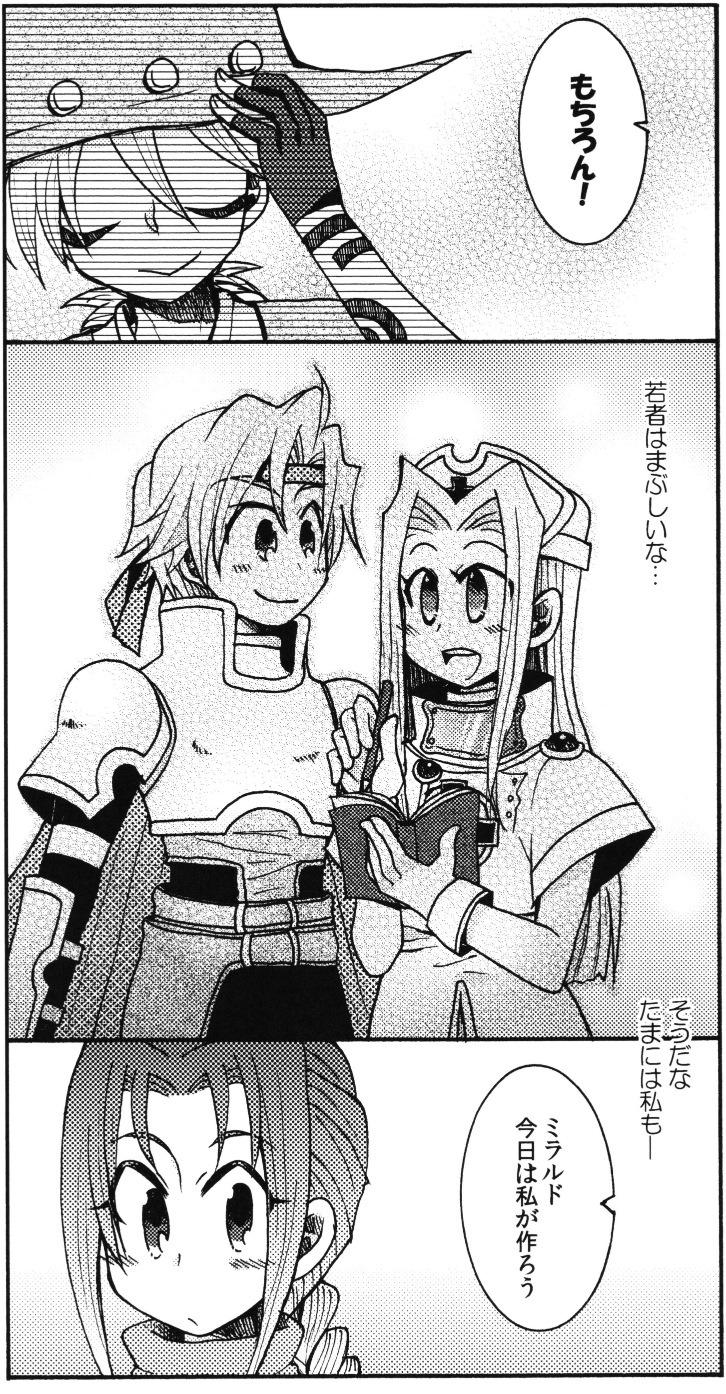
もちろん！
若者はまぶしいな…
そうだな
たまには私も—
ミラルド
今日は私が作ろう

あら 珍しい
どういう風の吹き
まわし？
たまには…な
！
私好みの味付け
じっ
…

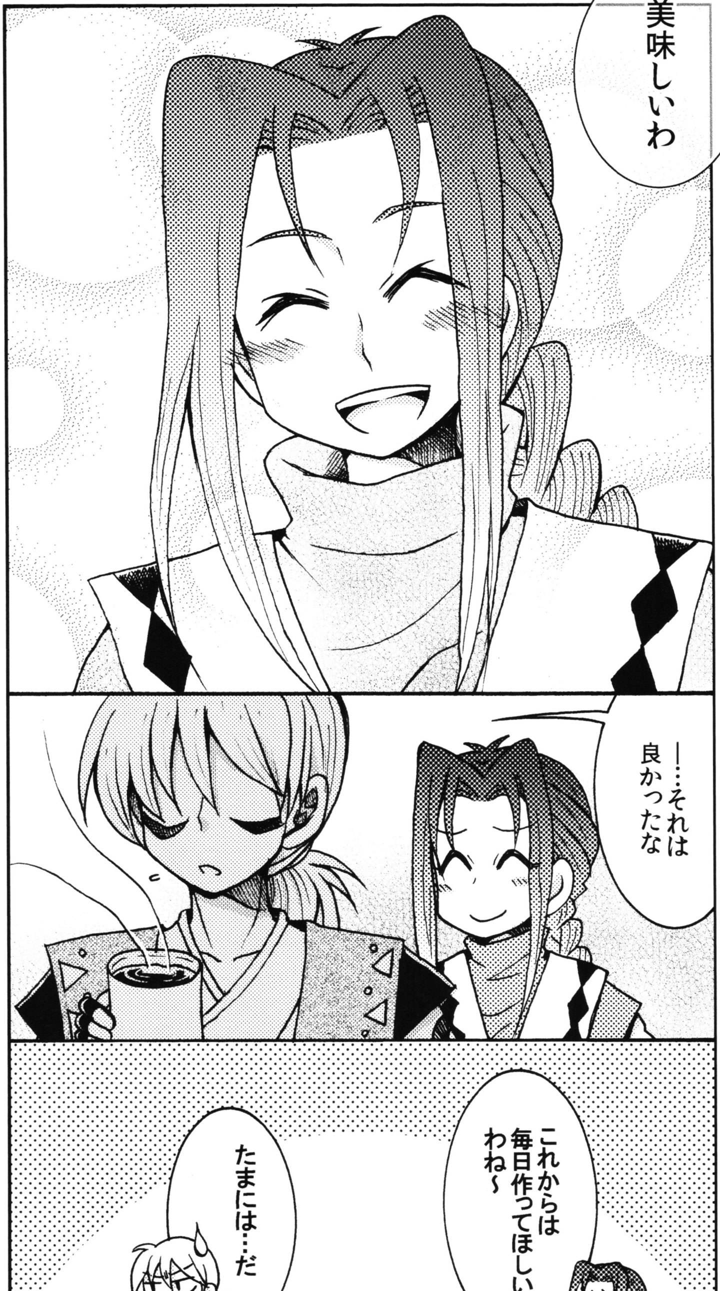
美味しいわ
…それは良かったな
これからは毎日作ってほしいわね～
たまには…だ

こんにちは＆はじめまして！栗缶と申します。
この本をお手に取って頂き有難うございます。
少しでもお楽しみ頂けたならば幸いです。
　今回は「髪型」と「料理」のお話二本立てとなりました。
最後はどちらもクラミラなのは私ですので仕方ないw
ミントポニテは以前のコスチュームチェンジネタでも
描いたんですが、なかなかどうして…楽しいですなw
アーチェの場合は逆に、下ろしていた方がチェスターは
ドキッとくるのでは…!? という願望…ww
普段と違う髪型にトキメけ！男の子たち！＼(^▽^)／
テイルズで料理ネタは定番ですが、クレミンではあまり
見かけないかなーと思って描いてみました。
結果、クラミラ落ちですがw
　今年最後のファンタジア本、無事発行出来て良かったです。
そもそも受からない気でいたので、「次回は来年ですね☆」
と思っていたのですよね…（＾＾；　有難いことです。
来年も宜しければお付き合い下されば嬉しいです！
皆さま良いお年を！共に20周年をお祝いできる日が待ち遠しいです。

ぱっと行っとく？ PATTO ITTOKU?

2014/12/29
TALES OF PHANTASIA FAN BOOK
発行：栗名月/栗缶
印刷：オレンジ工房
＊
ha-yami@excite.co.jp
http://xxxhayamisan.web.fc2.com/
PIXIV ID ： 1506749
（再販：2015/05/03）

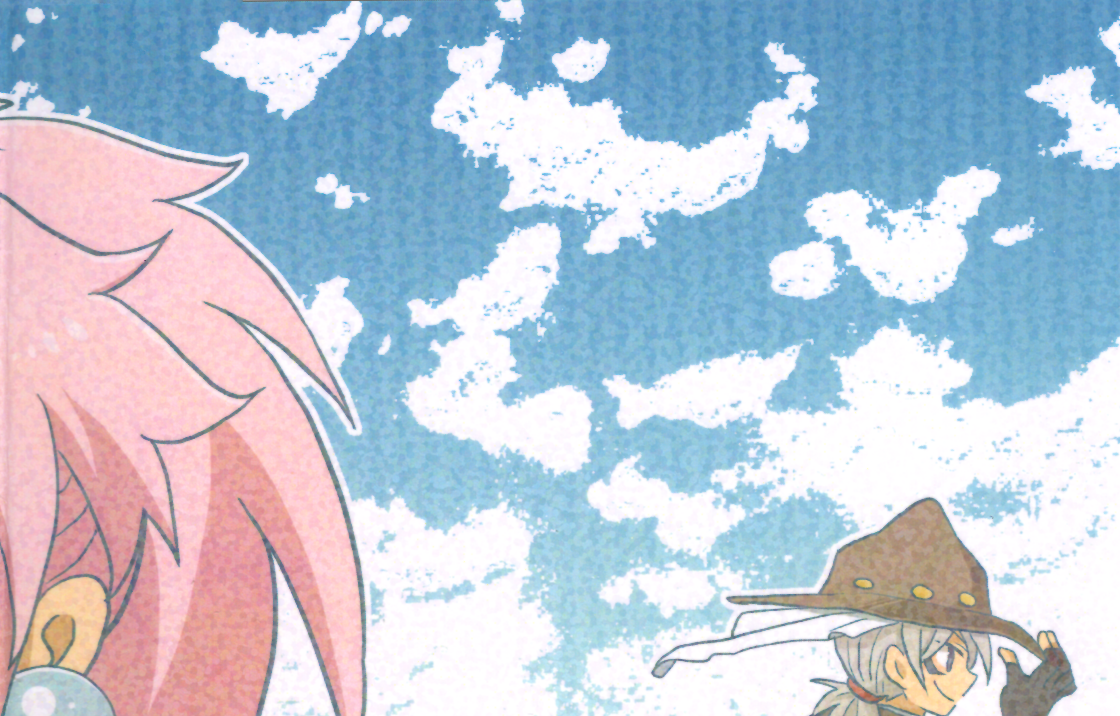

[PATTO-ITTOKU?]

PATTO-ITTOKU? PATTO-ITTOKU? PATTO-ITTOKU?

2014/12/29

TALES OF PHANTASIA

FAN BOOK